

MODULARIO
F. Cat. S. T. - 206



MINISTERO DELLE FINANZE

Mod. A (Nuovo Catasto Edilizio Urbano)

DIREZIONE GENERALE DEL CATASTO E DEI SERVIZI TECNICI ERARIALI

Lire
100

NUOVO CATASTO EDILIZIO URBANO

(R. DECRETO-LEGGE 13 APRILE 1980, N. 657)

Planimetria dell'immobile situato nel Comune di VARAZZE Via OLTREACQUA 6

Ditta _____

Allegata alla dichiarazione presentata all'Ufficio Tecnico Erariale di SAVONA

PIANO SEMINTERRATO

ACCINELLI - RATTO

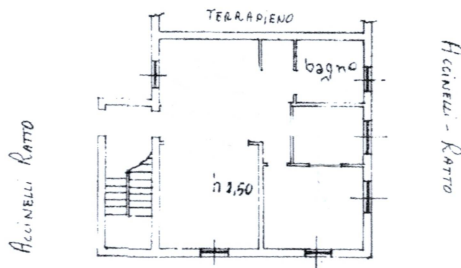

ACCINELLI - RATTO



ORIENTAMENTO



SCALA DI 1: 200

SPAZIO RISERVATO PER LE ANNOTAZIONI D'UFFICIO

DATA 10-9-1983

INT. N° 116844



Compilata dal GEOMETRA
(Titolo, nome e cognome del tecnico)
GEROLAMO VERNAZZA

Iscritto all'Albo de L. GEOMETRI
della Provincia di SAVONA

DATA 8.9.1983

Firma: Gerolamo Vernazza

Ultima planimetria in atti

Data presentazione: 10/09/1983 - Data: 24/06/2025 - n. T52843 - Richiedente: BNNJPL86S08F205F

Totale schede: 1 - Formato di acquisizione: A3(297x420) - Formato stampa richiesto: A4(210x297)

10 metri
- Subalterno

- Particella

- Foglio

- Comune di VARAZZE(L.675)

- <

- Piano S1

Interno 1

VIA OLTREACQUA n.

Catasto dei Fabbricati - Situazione al 24/06/2025